

Gran Bretaña

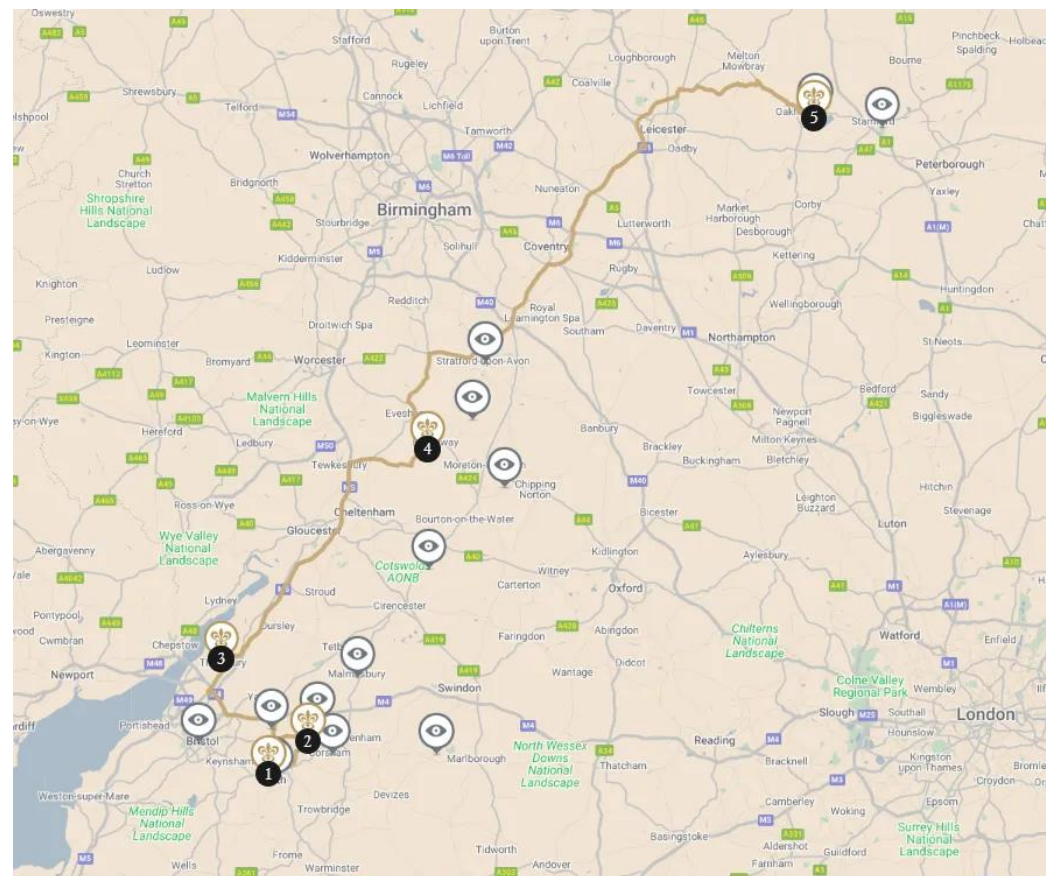

ROUTES DU BONHEUR Los Cotswolds, desde las antiguas termas romanas hasta la reserva natural de la península de Hambleton: un viaje de belleza natural

Cabañas con tejado de paja con encanto, jardines idílicos, majestuosas residencias, hermosas casas solariegas y pequeñas rutas sinuosas que atraviesan paisajes bucólicos. La campiña inglesa posee una belleza encantadora. Desde la romana Bath hasta Yorkshire del Norte, esta ruta está repleta de lugares históricos y preciosos pueblos donde el tiempo parece haberse detenido.



5 NOCHES
a partir de
US\$ 1 771,16*

Un conserje a su disposición:
+1 800 735 2478 *

* Precio total a título indicativo para el 12/05/2025, calculado sobre la base de 2 personas en habitación doble para una estancia del número de noches indicado en esta página por establecimiento, exceptuando actividades recomendadas, establecimientos no reservables en línea y restaurantes.

** Precio de una llamada local.

1

14 km



2

47 km



3

77 km



4

153 km



5

1 BATH — 1 NOCHE

(1 propiedad)

The Bath Priory

Hotel y restaurante en una ciudad. La hiedra asciende por las piedras doradas de Bath Priory. Se trata de una encantadora mansión construida en 1835, rodeada de prado y envuelta en los floreados jardines de un antiguo priorato. Lila, Brezo, Jacinto... las habitaciones, llenas de tejidos modernos y decoradas con mobiliario antiguo llevan nombres de flores. Al abrigo de pequeños muros, el jardín de hierbas anuncia el aroma de la cocina. Atravesando el parque Royal Victoria, solo tendrá que recorrer unos cientos de metros para llegar al centro histórico de Bath. Piérdase entre los edificios de arquitectura georgiana y visite las termas romanas. Pero no se olvide de volver para el mejor de los baños, el de Garden spa. Podrá tomar el té de la tarde en el salón decorado con cuadros y obras de arte.

Descanso semanal :

Hotel/"The Pantry": lunes y martes. Restaurante principal: almuerzo de lunes a viernes, lunes noche, martes noche.



Miembro de Relais & Châteaux desde 2011
 Weston Road
 BA1 2XT, Bath
 (Somerset)

Cerca de la propiedad

- Termas romanas y circo, Bath
- Crinolinas del Museo de la Moda, Bath

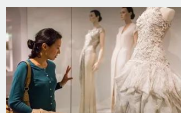

Un conserje a su disposición:

+1 800 735 2478 *

*El precio de una llamada local

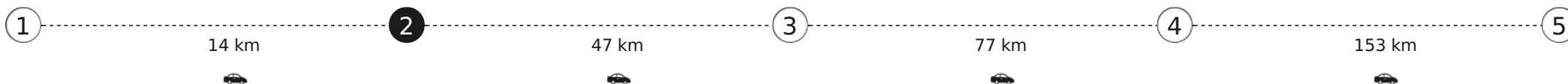

2 COLERNE-NEAR BATH — 1 NOCHE

(1 propiedad)

Lucknam Park Hotel & Spa

Hotel y restaurante en el campo. El propio nombre de Lucknam Park evoca una naturaleza magnífica y árboles de gran porte. Este tranquilo refugio en el campo ofrece habitaciones suntuosas y una cocina excepcional a degustar en el ambiente majestuoso del Park Restaurant o en el marco más informal del restaurante Walled Garden. Deléitese en el premiado spa, disfrute montando a caballo de las 200 hectáreas de parque que se extienden por toda la finca o, si lo prefiere, pasee por los jardines y por la majestuosa avenida rodeada de 400 limeros y hayas plantados en 1827. Si quiere visitar la encantadora ciudad de Bath, está a 9 kilómetros de aquí, aunque todos los que salen de Lucknam Park quieren volver cuanto antes.

Descanso semanal :

El hotel y sus dos restaurantes permanecerán cerrados por obras de reforma del 4 al 17 de enero de 2024. Durante este período, los cottages seguirán prestando un servicio de bufé. El spa también permanecerá cerrado del 4 al 31 de enero de 2024 por reformas. La Brasserie permanecerá cerrada del 4 de enero al 28 de marzo de 2024 por obras de remodelación y ampliación. Estas fechas pueden modificarse más adelante.



Miembro de Relais & Châteaux desde 2001
 Lucknam Park
 SN14 8AZ, Colerne near Bath
 (Chippenham, Wiltshire)

Cerca de la propiedad

- Corsham Court, Wiltshire
- Descubra los monolitos de Avebury
- Castle Combe



Un conserje a su disposición:

+1 800 735 2478 *

*El precio de una llamada local

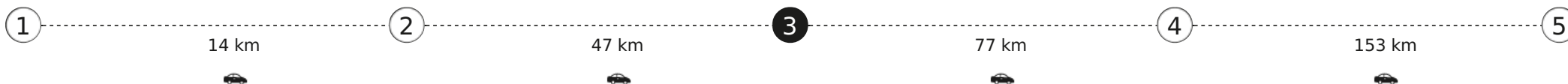

3 THORNBURY — 1 NOCHE

(1 propiedad)

Thornbury Castle

Hotel y restaurante en el campo. Thornbury Castle destaca por su halo singular y se eleva con orgullo sobre el condado de Gloucestershire, cerca de Bristol, en Inglaterra. El terreno de seis hectáreas que alberga este castillo del siglo XVI acentúa con fastuosidad su arquitectura Tudor. El encanto histórico de este excepcional hotel reside tanto en sus muros de piedra como en sus interiores majestuosos, como bien lo demuestran sus amplias habitaciones y suites. Este lugar, mecido por un sosiego sin igual, ofrece unas vistas magníficas al campo verde del valle del río Severn. La estancia invita a experimentar el sueño de vivir en un castillo, relajarse frente a la chimenea, dejarse mimar en el spa, saborear un té real por la tarde, contemplar las espectaculares vistas a los jardines privados o entregarse a las numerosas actividades disponibles en los alrededores. La atmósfera envolvente de Thornbury Castle también se puede degustar en los cuatro comedores de su restaurante gastronómico, donde el protagonismo se concede a una cocina creativa que apuesta por lo esencial. En él, el chef, David Williams, marida con maestría las verduras del jardín y los productos de los agricultores locales para proponer menús tradicionales y también vegetarianos y satisfacer a los paladares más finos.

Descanso semanal :

Hotel: abierto todo los días. Restaurante: almuerzo, salvo domingo (mediante reserva).



Miembro de Relais & Châteaux desde 2021
Thornbury Castle
Castle Street
BS351HH, Thornbury

Cerca de la propiedad

- Descubrir la catedral de Bristol

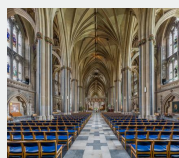

Un conserje a su disposición:

+1 800 735 2478 *

*El precio de una llamada local

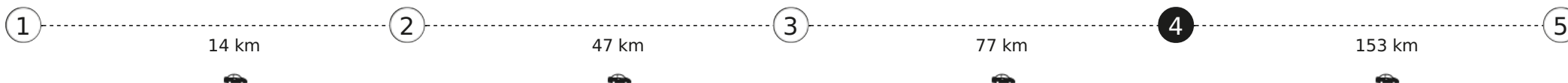

4 BUCKLAND NEAR BROADWAY — 1 NOCHE

(1 propiedad)

Buckland Manor

Hotel y restaurante en un pueblo. Adosada a una iglesia del siglo XIII y rodeada de espléndidos jardines, Buckland Manor es un remanso de paz y una de las casas solariegas más bellas de los Cotswolds. En este marco paradisíaco, se relajará en uno de los confortables salones donde crepitan las chimeneas. Los deportistas podrán gastar su energía en la pista de tenis, practicar la equitación, la caza o el senderismo. Quedará seducido por una cocina exquisita realzada por vinos fabulosos y podrá desayunar al aire libre contemplando los reflejos color miel del sol en el paisaje circundante. El encanto típicamente inglés de esta casa de campo le dará la sensación de pasar unos días tranquilos en su propia casa.



Miembro de Relais & Châteaux desde 1995
Buckland Manor
WR12 7LY, Buckland near Broadway
(Worcestershire)

Cerca de la propiedad

- La tradición de Chastleton House
- Los jardines de Hidcote Manor



Un conserje a su disposición:
+1 800 735 2478 *

*El precio de una llamada local

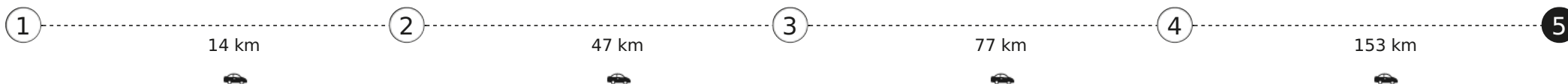

5 OAKHAM — 1 NOCHE

(1 propiedad)

Hambleton Hall

Hotel y restaurante a orillas de un lago. Hambleton Hall es una mansión victoriana elegantemente reconvertida en un hotel de prestigio escondido en el corazón de las Midlands, en Rutland. Sin embargo a pesar de ser el condado más pequeño de Inglaterra, aquí se encuentra el lago artificial más grande de Europa. Un detalle geográfico que se añade a los atractivos de este hotel colgado de una colina con vistas a las aguas del lago. Disfrutará de la hospitalidad sin par de Tim y Stefa Hart y sucumbirá al encanto de los interiores y la calidad de la cocina, simplemente única. Al dejar este marco grandioso, cada huésped lleva grabado en la memoria el fantástico recuerdo de un paréntesis de calma y bienestar.



Miembro de Relais & Châteaux desde 1984
Hambleton Hall
LE15 8TH, Oakham

Cerca de la propiedad

- Descubra Burghley House, Peterborough
- Observación de pájaros en el lago artificial de Rutland Water



Un conserje a su disposición:

+1 800 735 2478 *

*El precio de una llamada local